MAJOR TERMINAL
Таможенный склад

ЧЕСТНЫЙ ЗНАК
НАЦИОНАЛЬНАЯ СИСТЕМА ЦИФРОВОЙ МАРКИРОВКИ

Команда практиков в сфере складской и транспортной логистики

- Собственный логопарк с развитой инфраструктурой
- Система менеджмента качества, стандарты ISO 9001-2015, ISO 13485
- Возможность кастомизации складских процессов и наличие собственной WMS-системы
- Многоуровневая система Клиентской поддержки

2004
Год основания компании

1500
Сотрудников

176 000 м2
Общая площадь складов в управлении

10 000 м2
Площадь агентских складов

40 тыс.
Собранных заказов в сутки

Цепь поставок - где и когда наносить маркировку?

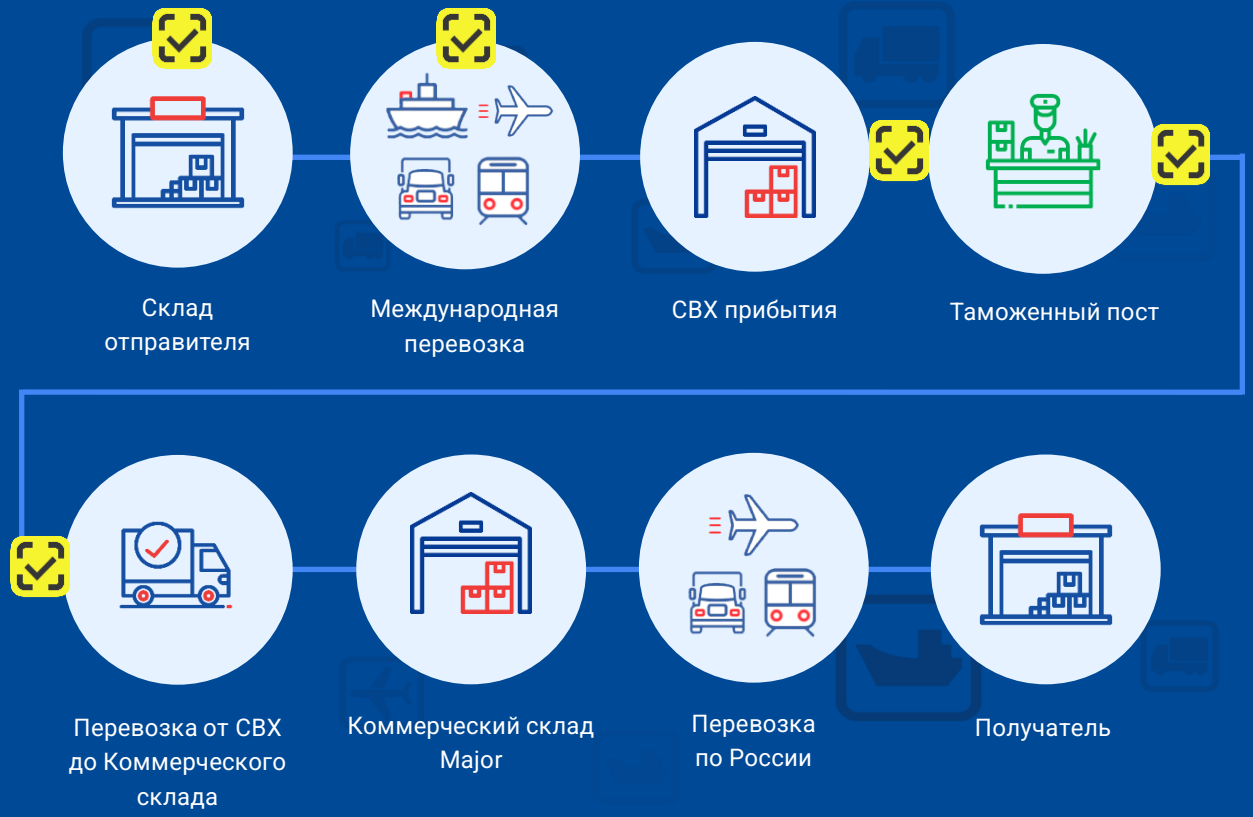

Цепь поставок – где и когда наносить маркировку?

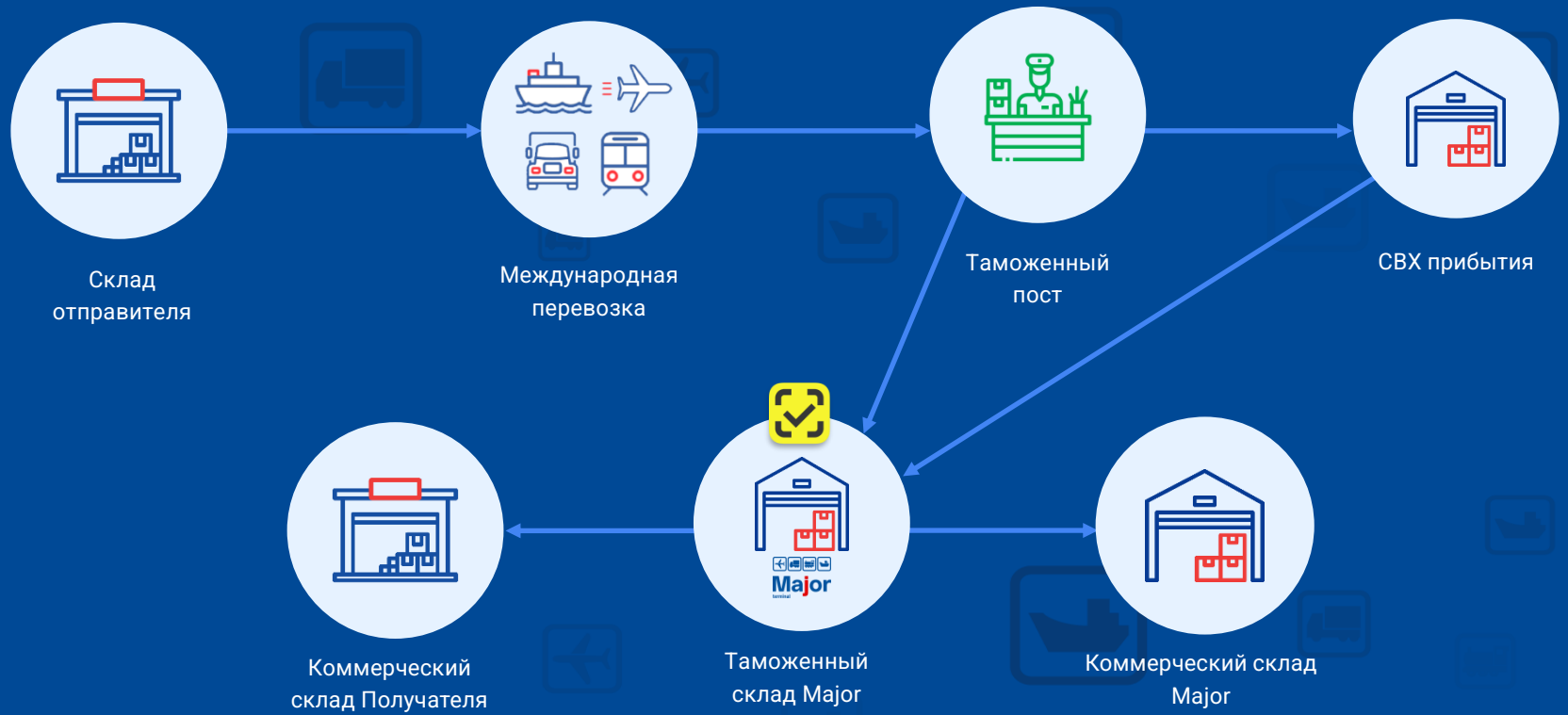

Таможенный склад

- На территории Логопарка Major
- В собственном управлении
- Лицензированный Таможенный Представитель
- Таможенное оформление ИМ70 + ИМ40
- Маркировка товаров Data Matrix Честный знак
- Сопутствующие услуги в процессе маркировки

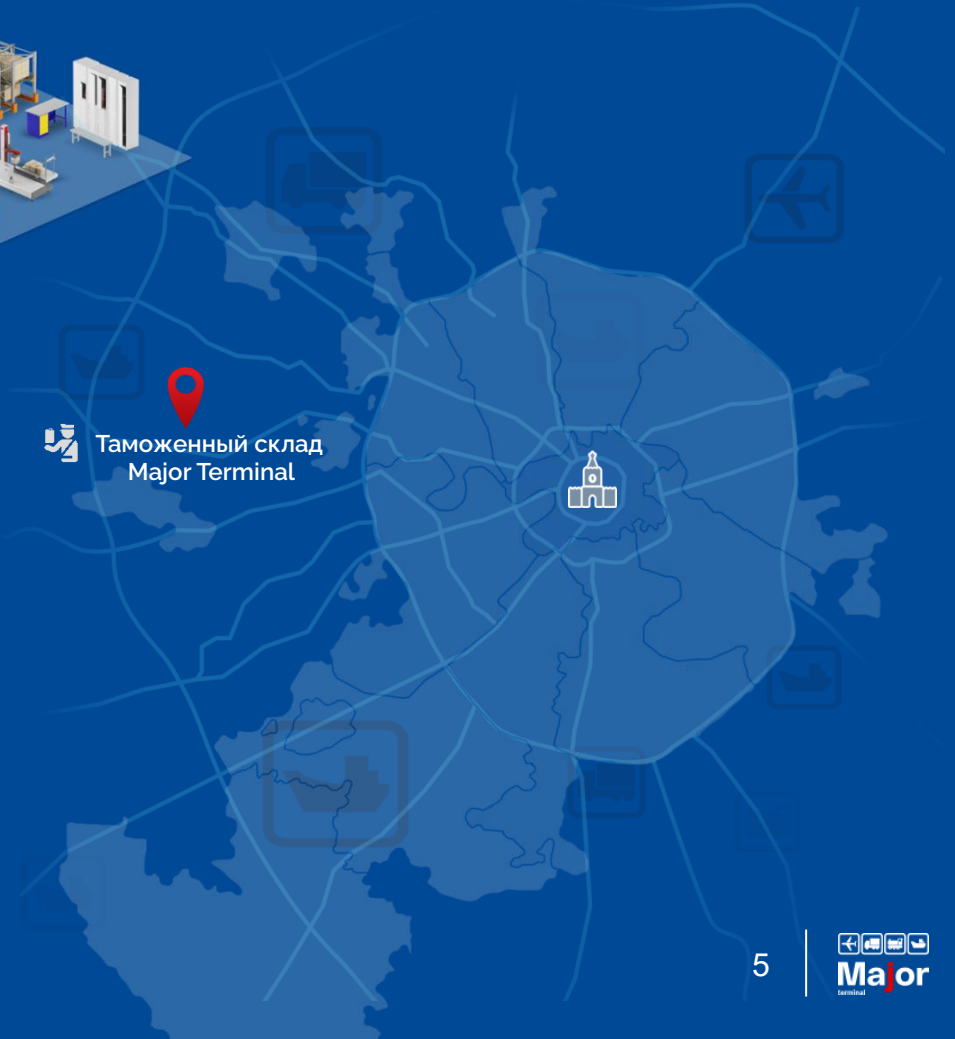

Таможенный склад в цифрах

2 млн шт.

Месячная производительность по маркировке (с возможностью увеличения до 4 млн шт.)

9357 куб. м

Объем хранения на таможенном складе

99,7% KPI

Своевременность обработки товара на таможенном складе

Часы работы: 24/7

Маркировка честный знак

Что такое Честный знак?

ЭТО СПЕЦИАЛЬНЫЙ ЦИФРОВОЙ КОД DATA MATRIX, КОТОРЫЙ НАНОСИТСЯ НА ТОВАРЫ

- Код защищен от подделки Российскими технологиями криптографии
- Позволяет бороться с нелегальной продукцией, контрафактом, контрабандой и пр.

Услуги таможенного склада

Группы товаров, которые обрабатываются на таможенном складе:

- Товары легкой промышленности
- Медицинские изделия
- Парфюмерно-косметические изделия и бытовая химия
- Детские игрушки
- Радиоэлектроника

Товары, которые не обрабатываются на таможенном складе:

- Наркотические, радиоактивные, взрывчатые вещества, товары со сроком годности менее 180 дней. Решении КЕЭК от 21.04.2015 № 30 «О мерах нетарифного регулирования»

Услуги, связанные с маркировкой, хранением и обраткой товаров для коммерческого и таможноженного складов, можно осуществлять в режиме "одного окна"

Расположение таможенного и коммерческих складов на территории одного логопарка позволяет сэкономить время и бюджет

Индидуальный шаблон наклейки исходя из особенностей продукции

Широкий ассортимент расходных материалов для выполнения услуги

Услуги таможенного склада

Складские операции

- Дробление партии, формирование отправок, сортировка, упаковка, переупаковка, операции по улучшению товарного вида (которые не меняют характеристики и назначение товара , с измненеием кода ТНВЭД)
- Восстановление упаковки в термоусадочную пленку после нанесения ЧЗ
- Агрегация

Условия хранения

После завершения ИМ-70 / помещения под иную таможенную процедуру, груз нужно вывезти с территории ТС в течение 5 рабочих дней.

Услуги таможенного склада

Услуга сервис-провайдера

- Передача на 3 сторону комплекса услуг по получению/нанесению кодов маркировки
- Более длинный цикл жизни КМ при эмиссии через СП
- Проверка состава поставки до Таможенного склада

Прочие возможности

- Изменение таможенной процедуры
- Возможность продажи товара одного ЮЛ другому при размещении на Таможенном складе
- Размещение на таможенном складе до получения разрешительных документов

Сервис-провайдер системы маркировки Честный знак

Major Terminal

ДВИЖЕНИЕ ВПЕРЕД, ВНИМАНИЕ К ДЕТАЛЯМ

Major terminal

Определение и функционал сервис-провайдера

Сервис-провайдер – это сертифицированный центр этикетирования и маркировки товаров.
В качестве сервис-провайдера может выступать оператор по маркировке на таможенном складе

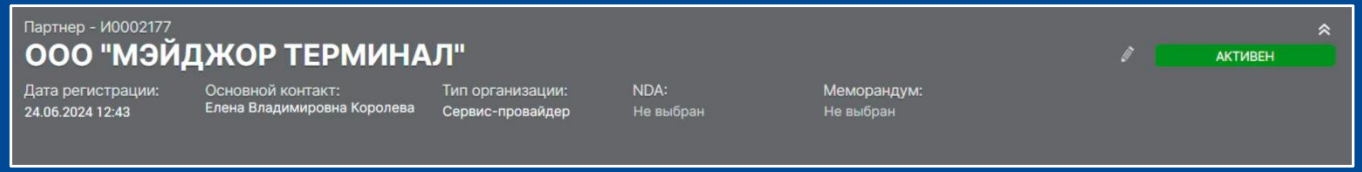

ФУНКЦИОНАЛ СЕРВИС-ПРОВАЙДЕРА

- Заказ кодов маркировки по заданию производителя или импортера товаров
- Нанесение кодов маркировки в строгом соответствии с техническим заданием производителя или импортера товаров
- Маркировка товаров, групповых упаковок товаров (наборы, комплекты), транспортных упаковок
- Подготовка информационных пакетов для передачи в информационные системы таможенного декларирования

Услуга заказа кодов маркировки

Заказ кодов маркировки

- В качестве сервис-провайдера Major Terminal оказывает услугу заказа КМ
- Заказ КМ осуществляется через официального партнера.
  На основание заявки от Клиента отправляется запрос с указанием ИНН и КПП Клиента, GTIN и количества товара.
- После осуществления маркировки формируется отчёт о нанесении кодов маркировки для его дальнейшей передачи в ЦРПТ.
- В качестве сервис-провайдера Major Terminal заказывает коды маркировки, проверяет читаемость / валидирует КМ при их нанесении и агрегирует их.

Отраслевые решения Major Terminal

ДВИЖЕНИЕ ВПЕРЕД, ВНИМАНИЕ К ДЕТАЛЯМ

Учитываем особенности маркировки Healthcare

- Обработка, сортировка в соответсвии с партионностью
- Учет сроков годности партий
- Мониторинг t в зоне хранения ТС
- Интегрированный стикер ЧЗ + рус. яз.
- ЧЗ на крупногабаритное оборудование

Учитываем особенности маркировки
Парфюмерная и косметическая продукция

- Обработка, сортировка в соответствии с партионностью
- Мониторинг t в зоне хранения ТС
- Интегрированный стикер ЧЗ + рус. яз
- Маркетинговая стикеровка
- Восстановление упаковки/термоусадки

Учитываем особенности маркировки Fashion

- Сортировка на входе (маркируемый/немаркируемый товар)
- Широкий ряд артикулов
- Обработка микс коробов
- Проверка маркировки с вшивными ярлыками
- Восстановление информационного стикера при утилизации транспортной упаковки

Технологические возможности

Major Terminal

ДВИЖЕНИЕ ВПЕРЕД, ВНИМАНИЕ К ДЕТАЛЯМ

Личный кабинет клиента – Major Access Point

Доступ и безопасность
Разные роли доступа сотрудников и клиентов. Защита канала

Возможность запуска интранет-магазина для сотрудников клиента.

Управление
Формирование и контроль складских и транспортных заказов. Подача заявок на въезд транспорта и бронирования тайм-слотов под загрузку.

Библиотека документов
Доступ к сканам товарных и транспортных документов, фотографиям, сделанным на складе.

24/7
Доступ ко всей необходимой информации

Пакет аналитических отчетов (остатки, товародвижение, трекинг поставок и заказов)

Качество
Оценка качества обслуживания

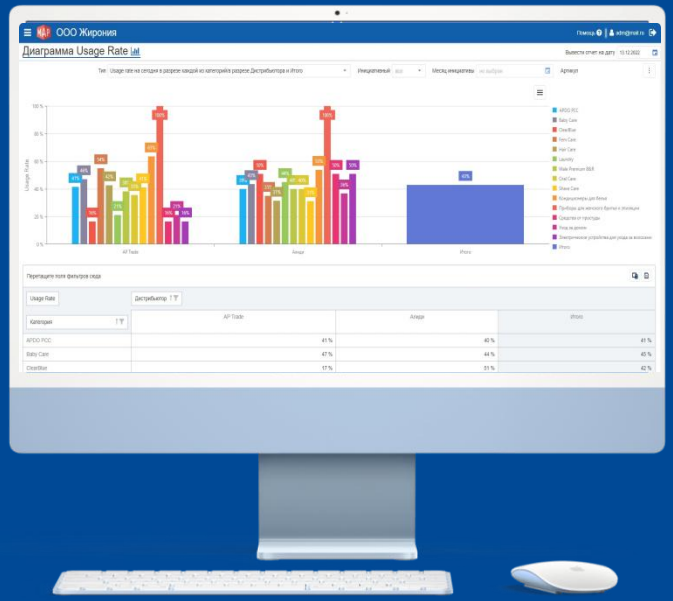

Многоуровневая поддержка бизнеса

Сервис MAP

Личный кабинет для дистанционного управления логистикой

Служба контроля качества

Оценка уровня удовлетворённости клиента качеством оказываемых услуг. Внутренний контроль соблюдения KPI

Отдел информационных технологий

Настройка WMS-системы в целях оптимизации производственных и учётных процессов

Отдел производственного инжиниринга

Оптимизация складских бизнес-процессов и сопровождение запуска новых проектов

Поддержка клиента

Консультация клиента по всем вопросам и координирует управление заказом

Интеграции с внешними системами

- Документооборот через ЭДО (Диадок)
- Опыт интеграции со всеми крупными системами (1С, Axapta, NAV, SAP, Oracle) и in-house разработками. Больше 100 реализованных проектов
- Использование современных каналов связи и стандартов шифрования.
- Сжатые сроки запуска проектов (зависит от объема работ), гибкое выделение ресурсов.
- Интеграция с 20 транспортными компаниями.
- Интеграция с ведущими маркетплейсами.
- Свой публичный API с использованием XML и веб-сервисов (на выбор).
- Hypercare-период после старта проекта.

Система управления складом собственной разработки

Команда разработчиков и поддержки WMS в режиме 24/7

200 +

готовых отчётов

100 млн

сообщений EDI ежегодно

- Собственная команда разработки
- Свои дата-центры, Независимость от вендоров, своя служба технической поддержки WMS
- Возможность адаптации системы к требованиям процессов клиентов
- Гибкая система складского учета
- Свой штат технических ИТ-специалистов
- Кратное дублирование каналов связи и электропитания
- Система Disaster recovery
- Работа с логическими складами, партиями, серийными номерами, кост-центрами, PO (purchase order)
- Учёт специфики товарных категорий, температурных режимов, классов опасности и т.п.

Служба контроля качества

Многоуровневая система оценки, контроля и анализа деятельности

- Ежемесячные, квартальные отчётности всех подразделений
- Инспекции и аудиты
- Система внутренних KPI (производственных и офисных подразделений)
- Работа с несоответствиями
- Анализ деятельности и оценка системы менеджмента на уровне всех подразделений

98,75%
Своевременность приёмки заказов

99,25%
Точность формирования заказов

99,25%
Своевременность комплектации заказов

99,85%
Заказов отгружено без ошибок

NPS - 93%
Чистый индекс поддержки Клиентов

96%
Удовлетворенность Клиентов

Политика в области охраны труда

- Собственный учебный центр
- Страхование ответственности
- Страхование запасов
- Электронная система учета разных уровней доступа
- Безопасность на производстве

Major terminal

Спасибо за доверие!

major-terminal.ru